AGENT AGITATEUR

Agents Agitateurs

01 47 23 05 46



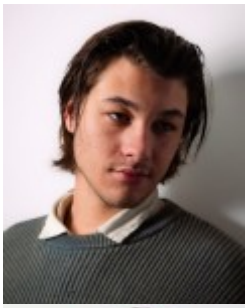

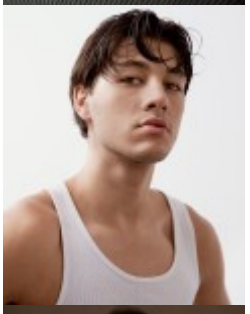





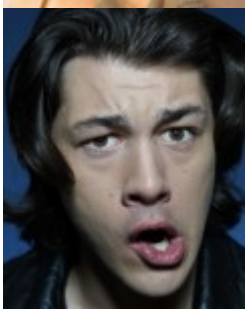

D'Jim de Walsche

AGENT AGITATEUR

Agents Agitateurs

01 47 23 05 46

Agent

Donatienne GRIZARD: donatienne@agentagitateur.com

COURT-METRAGE

2026
LE TRÉSOR DES SOUBEYRAN
Real: Yannis Prone
LET IT ENFOLD YOU
Réal:Emma Paradis

2025
MODERN WESTERN
Réal :Lilian Baccular
MANIFESTO
Réal: Mattéo Weber

2024
PAUL EMPLOI
- 48h Cinemed
JUSQU'À LA PREMIERE PAGE
Réal :Nina Luna
TWIST
Réal: Lilian Bacculard
DANS LE SANG
Réal: Mathis Rodriguez

SERIE
2025
Série YouTube
SUR L'OREILLER
Réal : Arnaud Jabouin

THEATRE

2025
LES ENFANTS PRODIGUES - m.e.s QUENTIN HOCHARD

2024
LE CHAPEAU DE PAILLE D'ITALIE -m.e.s Léo Curci

RUY BLAS - m.e.s par Ana Karina Lombardi

FORMATION

07/2026 Stage Mastercast
2024/2026 Quatrième mur école d'acteur
2022/2025 La Compagnie Maritime école d'acteur
Formation travail face caméra et technique Meisner à l'Acting Club

RENSEIGNEMENTS COMPLEMENTAIRES

sports :à voile (catamaran, planche à voile, dériveur), sport de raquette tel que tennis, ping pong, padel à bon niveau, football.
musculation

langues: Anglais et Espagnol

Pour plus d'infos sur Agent Agitateur

AGENCE AGENT AGITATEUR
147 rue Saint Martin 75003 Paris
Tel: 01 47 23 05 46
Fax: 01 42 54 11 20
Email: contact@agentagitateur.com
Website : www.agentagitateur.com