AGENT AGITATEUR

Agents Agitateurs

01 47 23 05 46

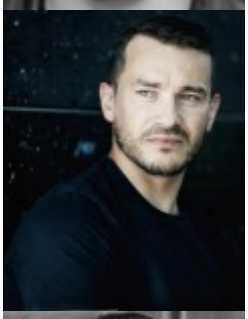

Johnny Amaro

Agent

Anne LAFORESTRIE : anne@agentagitateur.com

Assistant Agent

Aude des Georges : aude@agentagitateur.com

CINEMA

2024
L'AGNEAU - rôle principal
Réal : Cheyenne Caron
13 JOURS, 13 NUITS
Réal : Martin BOURBOULON

2023
JE M'ABANDONNE A TOI - rôle principal
Réal : Cheyenne Caron

2021
LA BEAUTÉ DU MONDE
Réal : Cheyenne Caron

2015
CASTING SAUVAGE
Réal : Galaad HENFI
LA NUIT JE M'ENNUIE
Réal : Jonathan KLUGER

2011
Q
Réal : Laurent BOUHNIK
rôle de Chance

2008
BANLIEUE 13 L'ULTIMATUM
Réal : Patrick ALESSANDRIN

2007
BATARD
Réal : Morgane LE REST et Mickaël BERNADAT

2006
LE SERPENT 1
Réal : Eric BARBIER

2005
LE COIFFEUR - rôle principal
Réal : Michael BERNADAT

2004
COMME UN FRÈRE
Réal : Bernard ALAPETITE et Cyril LEGANN
dans le rôle de bruno
SUPERNOVA
Réal : Michael BERNADAT
dans le rôle de François
CAVALCADE
Réal : Steeve SUISSA
l'ami de titof

2003
LE SOUFFLEUR
Réal : Guillaume PIXIE
LA BOITE
Réal : Rémy GINESTET
UNE JOURNÉE AVEC UN SÉRIAL KILLER
Réal : Galaad HEMSI

COURT-METRAGE

2014
LE CASSE DE NICE
Réal : Julien LECLERCQ

TELEVISION

2014
COMMISSAIRE MAGELLAN - EPISODE 17 "MORT AUX ENCHERES"
Réal : Etienne DHAENE

2012
LE SANG DE LA VIGNE
Réal : Régis MUSSET

2011
BOULEVARD DU PALAIS
Réal : Marc ANGELO
UN DEUX TROIS VOLEUR
Réal : Gilles MIMOUNI

2009
ALICE NEVERS, LE JUGE EST UNE FEMME
Réal : Denis AMAR

2007
SECTION DE RECHERCHE
Réal : Jean Luc BRETENSTEIN

2003
CENTRAL NUIT
Réal : Franck VESTIEL,
dans le rôle du client

THEATRE

1999 -2000
LA DESCENTE D'ORPHÉE
de Tennessee WILLIAM
dans le rôle de Val l'homme à la peau de serpent
LORENZACCIO
d'Alfred DE MUSSET,
dans le rôle du Cardinal

1998 -1999
ANDROMAQUE
de Racine,
dans le rôle de d'oreste
ROMÉO ET JULIETTE
de William SHAKESPEARE,
dans le rôle de Roméo

FORMATION

Stages de cinéma avec Corine BLUE-BOSSELET
(réalisatrice et metteur en scène)

2003
Comment aborder une scène

2002
Méthode Actor's studio,
Approche des personnages.

2001
Travail émotionnel

2000-2001
Cours de théâtre avec Robert KIMMICH
(professeur et métteur en scène à meudon)

1998-2000
Cours Florent avec Benoit GUILLEBERT et Sandrine LANNOT

RENSEIGNEMENTS COMPLEMENTAIRES

Sport : sport de combat (jiu jitsu brésilien), danse (salsa, latino groove, classique)
Loisirs : cinéma, théâtre, dévelopement personnel
(reiki)
Taille : 1m73

Pour plus d'infos sur Agent Agitateur

AGENCE AGENT AGITATEUR
147 rue Saint Martin 75003 Paris
Tel: 01 47 23 05 46
Fax: 01 42 54 11 20
Email: contact@agentagitateur.com
Website : www.agentagitateur.com