AGENT AGITATEUR

Agents Agitateurs

01 47 23 05 46





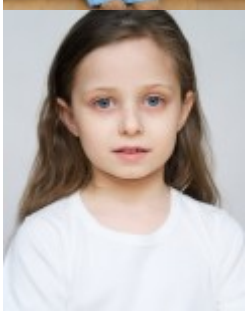

Billie Chardonnet

Agents Agitateurs

01 47 23 05 46

Agent

Donatienne GRIZARD: donatienne@agentagitateur.com

CINEMA

2026
JE RÊVAIS D'UN AUTRE MONDE
Réal : Méliane MARCAGGI

TÉLÉVISION

2026
EMILY IN PARIS - S6

PUBLICITÉ

2026
DECATHLON - UK
Réal: Nicolas EVRARD

FORMATION

2025 - aujourd'hui
Theatre et comédie musicale, Compagnie Arabesque Etampes

2026 - aujourd'huihui
Improvisation, Compagnie du regard Arpajon

2023 - 2025
Ronde des arts (théâtre, danse et éveil musicale), Conservatoire d'Etrechy

RENSEIGNEMENT COMPLÉMENTAIRE

Langue : Anglais (bilingue), Espagnol (notion)
Sport : ski alpin (étoile de bronze)
Scoutisme (depuis 2024)

Pour plus d'infos sur Agent Agitateur

AGENCE AGENT AGITATEUR
147 rue Saint Martin 75003 Paris
Tel: 01 47 23 05 46
Fax: 01 42 54 11 20
Email: contact@agentagitateur.com
Website : www.agentagitateur.com