AGENT AGITATEUR

Agents Agitateurs

01 47 23 05 46



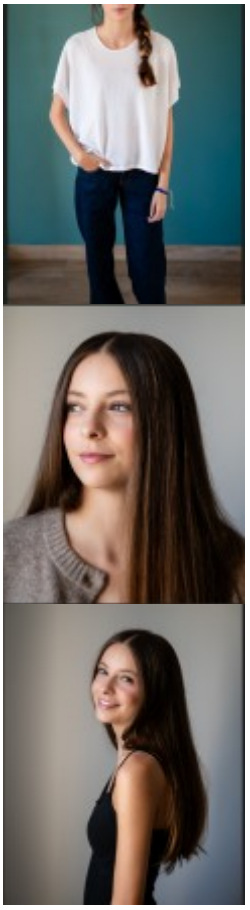

Emmy Catto

AGENT AGITATEUR

Agents Agitateurs

01 47 23 05 46

Agents

Anne LAFORESTRIE : anne@agentagitateur.com
Aude des GEORGES: aude@agentagitateur.com

Assistant Agent

Aude des Georges : aude@agentagitateur.com

CINÉMA

2025
MA MÈRE, DIEU ET SYLVIE VARTAN
Réal. Ken Scott — Production : Gaumont

COURTS MÉTRAGES

2023
MARTHA
Réal. Geneviève Bourgeois — Rôle secondaire : Clémence — Production : 3IS

2022
FEMME DE LETTRES
Réal. Inès Guy — Rôle principal : Victoire

TÉLÉVISION

2026
LA COLO — SAISON 2 (Série télévisée — France TV, en développement)
Réal. Sophie Garric — Production : My Fantasy (2P2L)

2024
SAM — SAISON 8 (Série télévisée — TF1)
Réal. Hippolyte Dard — Production : Authentic Prod

2024
LA COLO — SAISON 1 (Série télévisée — France TV)
Réal. Sophie Garric — Rôle : Silhouette — Production : My Fantasy (2P2L)

2023-2025
MARIE-ANTOINETTE — SAISON 2 (Série télévisée — Canal+)
Rôle secondaire : Madame Royale — Production : Capa Films, Banijay, Canal+

2023
SAM — SAISON 7 (Série télévisée — TF1)
Réal. Hippolyte Dard —
Production : TF1, Fontana
ÉTOILE — ÉPISODE 1 (Série télévisée — Prime Video)
Réal. Daniel Palladino, Amy Sherman-Palladino — Production : Amazon Studios

AUTRE

2025
SÉRIE LINGUISTIQUE ITALIENNE
Rôle principal : Violette — en développement

2022
DIMENSION PARALLÈLE (Musical)
Réal. Will Jouvel — Rôle principal —
Production : X Ray Production

PUBLICITÉ

2025
APPART HÔTEL

FORMATION

2025
COURS FLORENT, PARIS
2020
COMÉDIE MUSICALE
Studio 14
2014
DANSE

RENSEIGNEMENTS COMPLÉMENTAIRES
Nationalité française
Physique : Yeux bleu-vert, cheveux blond foncé, silhouette menue
Langues : Français (maternelle), Anglais, Espagnol
Instrument : Piano
Chant : Alto, Soprano — A cappella, chanson, pop, soul / R&B
Danse : Breakdance, contemporain, jazz, moderne, classique
Logement possible : Paris, Senlis, Bordeaux

Pour plus d'infos sur Agent Agitateur

AGENCE AGENT AGITATEUR
147 rue Saint Martin 75003 Paris
Tel: 01 47 23 05 46
Fax: 01 42 54 11 20
Email: contact@agentagitateur.com
Website : www.agentagitateur.com