AGENT AGITATEUR

Agents Agitateurs

01 47 23 05 46

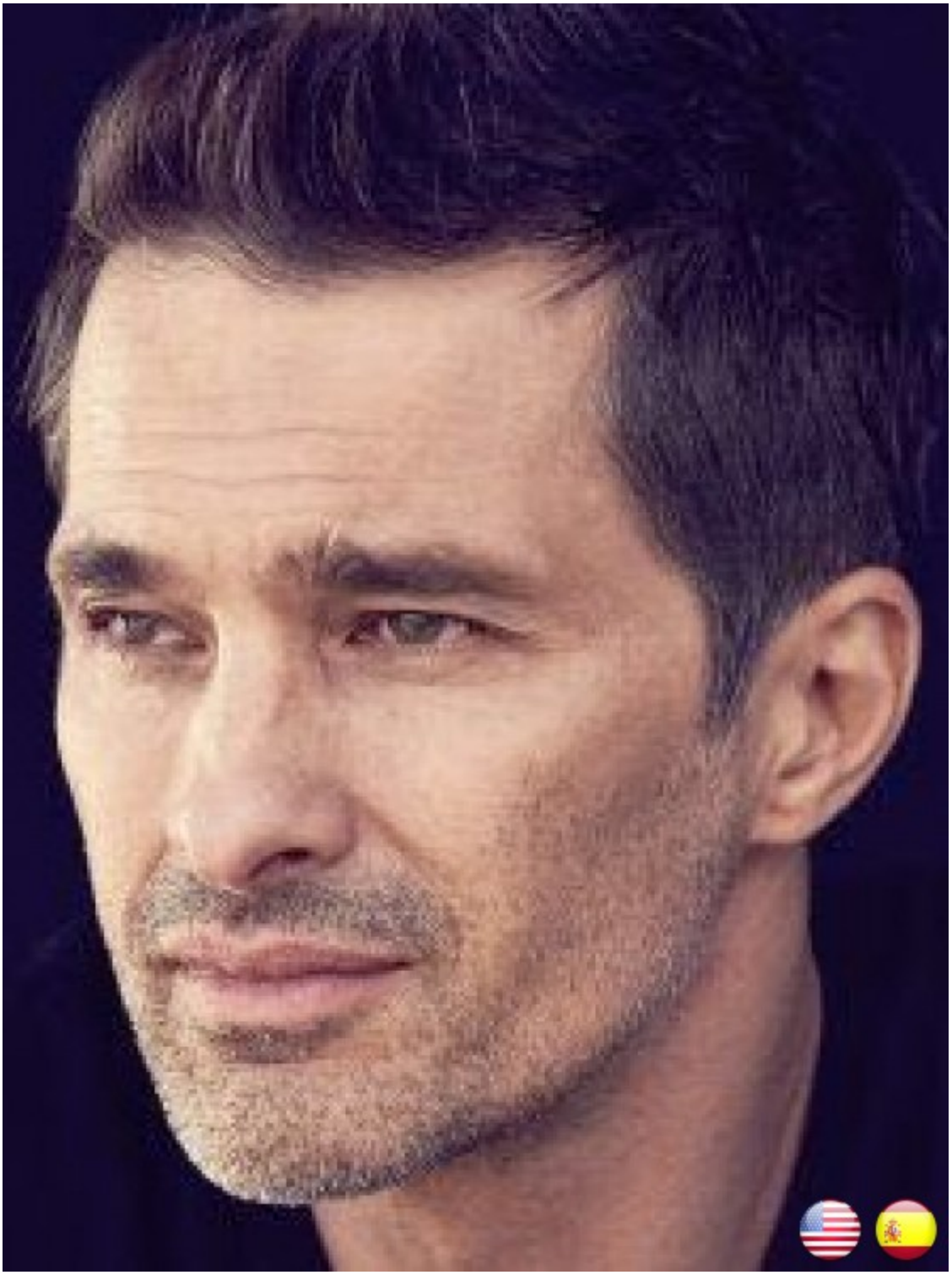

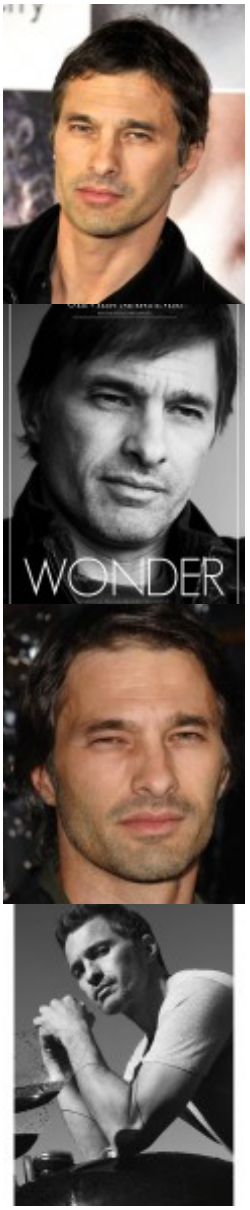

Olivier MARTINEZ

Agents Agitateurs

01 47 23 05 46

Agent

Cyril CANNIZZO: cyril@agentagitateur.com

TELEVISION - SERIES US

2022
LOOT
Dir : Alan YANG

2016
MARS
Dir : Ron Howard - Everardo GOUT

2015
TEXAS RISING
Dir : Roland JOFFE

2014
REVENGE
Dir : Christine MOORE, Jennifer WILKINSON

2012
CYBERGEDDON
Dir : Diego VELASCO

CINEMA

2023
TIGRES ET HYENES
Dir : Jérémie GUEZ

2022
L'INVERNO
Dir : Roland JOFFÉ

2020
MOSQUITO STATE
Dir: Filip Jan Rymsza

2018
THE GODMOTHER
Dir : Daniela . C. CRETO

2017
PAUL, APOSTLE OF CHRIST
Dir : Andrew HYATT

2013
L'ORACLE
Dir : Philipp STOLZL

2012
DARK TIDE
Dir : John STOCKWELL

2010
NIGHT AND DAY
Dir : James MANGOLD

2007
LE GOÛT DU SANG
Dir : Katja VON GARNIER

2005

L'EMPIRE DES LOUPS
Dir : Chris NAHON

2004
TAKING LIVES - DESTINS VIOLES
Dir : D.J CARUSO

2003
S.W.A.T - UNITE D'ELITE
Dir : Clark JOHNSON

2002
INFIDELE
Dir : Adrian LYNE
SEMANA SANTA
Dir: Pepe DANQUART

2000
LISA PICARD IS FAMOUS
Dir : Griffin DUNNE
AVANT LA NUIT
Dir : Julian SCHNABEL
TOREROS
Dir : Eric BARBIER
BULLFIGHTER
DIr : Rune BENDIXEN
NOSOTRAS
Dir : Judith COLELL
LA TAULE
Dir : Alain ROBAK

1999
LA VILLA DES PRODIGES
Dir : Mario CAMUS

1997
LA FEMME DE CHAMBRE DU TITANIC
Dir : Bigas LUNA

1996
MON HOMME
Dir : Bertand BLIER

1995
LE HUSSARD SUR LE TOIT
Dir: Jean-Paul RAPPENEAU

1993
UN, DEUX, TROIS SOLEIL
Dir : Bertrand BLIER

1992
IP5 : L'ÎLE AUX PACHYDERMES
Dir : Jean-Jacques RAPPENEAU

1990
PLEIN FER
Dir : Josée DAYAN

TELEVISION french

2003
THE ROMAN SPRING OF MRS. STONE
Dir : Robert Allan ACKERMAN

1992
ODYSSEE BIDON
Dir : Donald KENT

1990
NAVARRO

COURT-METRAGE

1992
LES PAROLES INVISIBLES
Dir : Etienne FAURE

Pour plus d'infos sur Agent Agitateur

AGENCE AGENT AGITATEUR
147 rue Saint Martin 75003 Paris
Tel: 01 47 23 05 46
Fax: 01 42 54 11 20
Email: contact@agentagitateur.com
Website : www.agentagitateur.com