AGENT AGITATEUR

Agents Agitateurs

01 47 23 05 46











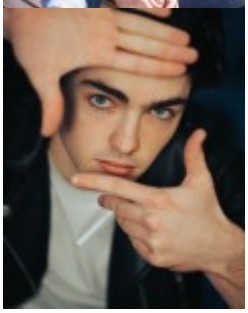

Mathieu BERGER

Agents Agitateurs

01 47 23 05 46

Agent

Donatienne GRIZARD: donatienne@agentagitateur.com

FILM

2020
ARTHUR, MALEDICTION -Rôle principal
Réal : Barthelemy GROSSMANN
Prod : Luc BESSON

TÉLÉVISION

2019
ALICE NEVERS SAISON 17
Réal : Julien ZIDI
SAM SAISON 4
Réal : Jean-Marc BRONDOLO

COURT-MÉTRAGE

2020
LES YEUX GRANDS FERMÉS
Réal : Jules BROUSSAUD

PUBLICITÉS

2017
CAISSE D'EPARGNE
Réal : Dorothée Pierson

AVANT
CDISCOUNT
LIDL

FORMATION

2019
BACCALAUREAT L
Option Cinéma

AVANT
STAGE AU REAL FACTORY PRODUCTION

RENSEIGNEMENT COMPLEMENTAIRE

Langue(s): anglais
Sports : athlétisme, skateboard
Musique : chant (alto)

Pour plus d'infos sur Agent Agitateur

AGENCE AGENT AGITATEUR
147 rue Saint Martin 75003 Paris
Tel: 01 47 23 05 46
Fax: 01 42 54 11 20
Email: contact@agentagitateur.com
Website : www.agentagitateur.com