AGENT AGITATEUR

Agents Agitateurs

01 47 23 05 46



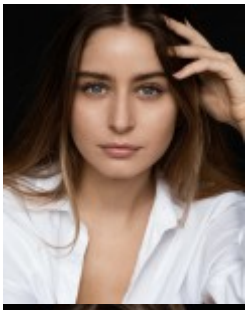





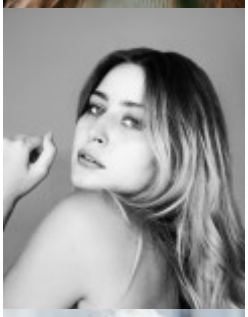



Stella Vangioni

AGENT AGITATEUR

Agents Agitateurs

01 47 23 05 46

Agent

Donatienne GRIZARD: donatienne@agentagitateur.com

CINEMA

2021
SONGS OF REVENGE
Dir : Mathieu BONZON

TELEVISION

2025
VENDETTA
Dir : Ange BASTERGA

2024
UN SI GAND SOLEIL - S6
Divers réal.

2023
BAD BOYS VS CRAZY GIRLS
Dir : Emil Heradi et Josephine L Winardi

2022
FAMOUS IN PARIS - Pilot
Anissa RAIAH

2021
SERPENT QUEEN
Dir : Stacie PASSON
Showrunner : Justin HAYTHE

SHORT-FILM

2016
SILENCE
Dir : Jay COBIAN

2012
THE MORNING TIDE
Dir : Jaime CHAPIN

THEATRE

2014
TROJAN WOMEN
M.E.S : Maggie HANNAN
A Abu Dhabi

2013
MOBIUS
M.E.S : Maggie HANNAN
A Abu Dhabi

2011
LAQUEUE
M.S.E : Marie-Héléne BRABANT
A New york

2008
LES FRANÇAIS À NEW YORK
M.S.E : Marie-Héléne BRABANT
A New york

2006
CREPUSCULE
M.E.S : Bruno GÉRIN
A Berlin

TRAINNING

2015-2019
TOM TODOROFF ACTING CONSERVATORY
New York

2019
IMPROV CLASSES
Montréal

2013-2014
COURS FLORENT

2008-2012
LFNY DRAMA CLUB
New York

2013
INTERNATIONAL MUSIC INSTITUTE
Abu Dhabi

2012
TECHNIQUE IMPROV CLASS & AUDITION HELP
New York

SPECIAL SKILLS

Triliangue : French / German/ English.
Sings : soprano. Piano since 8 years old.
Sports : Box , Basketball, football, jogging (maraton)

Pour plus d'infos sur Agent Agitateur

AGENCE AGENT AGITATEUR
147 rue Saint Martin 75003 Paris
Tel: 01 47 23 05 46
Fax: 01 42 54 11 20
Email: contact@agentagitateur.com
Website : www.agentagitateur.com