AGENT AGITATEUR

Agents Agitateurs

01 47 23 05 46



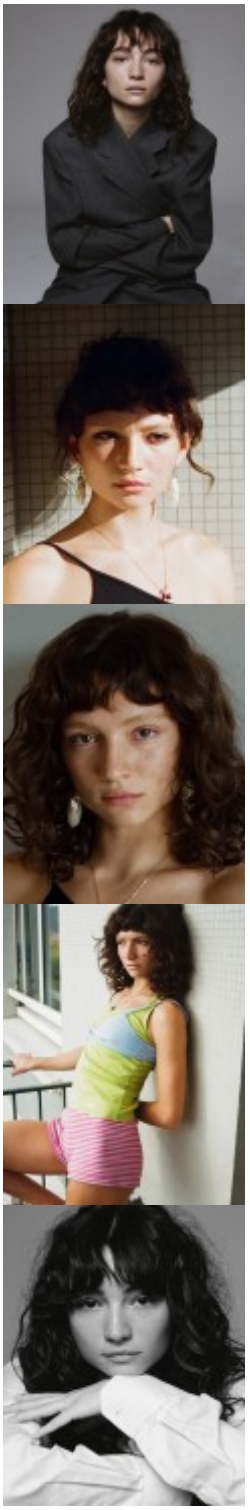

Maya Rose

AGENT AGITATEUR

Agents Agitateurs

01 47 23 05 46

Agent

Cyril CANNIZZO: cyril@agentagitateur.com

TÉLÉVISION

2026
ORAGE
Réal; Florian THOMAS
CARPE DIEM saison 2
Réal : Pierre ISOARD

2025
CARPE DIEM
Réal : Pierre ISOARD

2024
JUSQU'AU BOUT DU REVE
Réal: Pablo PINASCO

2022
FILLES DU FEU
Réal : Magaly RICHARD SERRANO
LE CODE SAISON 2
Réal: Bénédicte DELMAS

2021
MENACE SUR KERMADEC
Réal : Bruno GARCIA

COURT METRAGE

2025
BROCODE
Réal : Hugo MOULIA
THREAD
Réal : Elsa ÖDEEN

2020
GRAFFITI -Nikon Film
Réal : Julien BLANCHE & Nollan LARROQUE

CAMPAGNES

2025
CIELE ATHLETICS « Elite » Campaign
Real : Alex ACY produit par OMAR films

2024
MONCLER Fall Winter 2024 Campaign
Rob RABENSTEINER, Boo GEORGE

FORMATION

2023_2025
Conservatoire du 8eme Camille Saint-Saëns
Dirigé par Agnès ADAM Paris

2021_2023
Ecole Jean Périmony
Paris

2020_2021
Conservatoire Régional Jacques Thibaud
Bordeaux

RENSEIGNEMENTS COMPLÉMENTAIRES

Langues : français, anglais, chinois (niveau scolaire)
Sports pratiqués : boxe anglaise, danse (hip-hop, commercial, street jazz, lyrique), sports de glisse (surf, skate, snowboard)

Pour plus d'infos sur Agent Agitateur

AGENCE AGENT AGITATEUR
147 rue Saint Martin 75003 Paris
Tel: 01 47 23 05 46
Fax: 01 42 54 11 20
Email: contact@agentagitateur.com
Website : www.agentagitateur.com