AGENT AGITATEUR

Agents Agitateurs

01 47 23 05 46









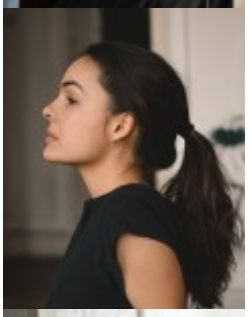



Clara Quilichini

Agents Agitateurs

01 47 23 05 46

Agent

Anne LAFORESTRIE : anne@agentagitateur.com

Assistant Agent

Aude des Georges : aude@agentagitateur.com

Site internet https://www.claraquilichini.com
Clip : https://vimeo.com/1213903001?fl=ip&fe=ec

TÉLÉVISION

2026
SIMON COLEMAN - S4 Ep 3
Réal : Céline GUERRAZ

2024
LA GUERRE DES TRÔNES, LA VÉRITABLE HISTOIRE DE L'EUROPE (SAISON 8) - France 5
Réal : V. PONTET – S. COLLARDEY - B. GOUJARD

2020
LE PRIX DE LA TRAHISON
Réal: François GUERIN
EN FAMILLE

2019
CALLS - SAISON 2
Réal : Timothée HOCHET

2017
CALLS - SAISON 1
Réal : Timothée HOCHET
Canal +

2016
POST MORTEM
Réal : Théo ALLOY
Pilote TV
DISNEY CHANNEL SPOT
Réal : Arthur BLANC-ANTHONIOZ

2015
DUEL AU SOLEIL - SAISON 2
Réal : Olivier GUIGNARD
OSTINATO (web)
Réal : Léo FONTAINE

2014
RUMEURS
Réal : Étienne DHAENE
COMMISSAIRE MAGELLAN
Réal : Emmanuel RIGAUT

2012
ZARAFA
Réal : Rémi BEZANÇON

2009
ÉQUIPE MÉDICALE D'URGENCE - SAISON 3
Réal : Étienne DHAENE

AGENT AGITATEUR

Agents Agitateurs

01 47 23 05 46

THÉÂTRE

2014 - 2017
CENDRILLON BOTTÉE AU BOIS DORMANT
mise en scène par Emmanuelle PAILLY-HAMET
Théâtre Edgar Paris + Tournée

PUBLICITÉ

GÉNÉRALE D'OPTIQUE - LA RÉUNION
Réal : Edouard DELUC

CLIP MUSICAL

GET LOST - Breakbot
Dent de Cuir - Benjamin MEGE & JP CHARTRAND

VOIX/ DOUBLAGE

STRANGER THINGS - Rôle de Max
THE WITCHER - Rôle de Ciri
SOY LUNA - Rôle de Luna
PETER PAN & WENDY - Rôle de Wendy
LE BRUIT DES CAUCHEMARDS - Podcast Louie Media
ZOOTOPIE
L'ÂGE DE GLACE, UN NOËL DE MAMMOUTH
CLOCHETTE ET L'EXPÉDITION FÉÉRIQUE
LA PRINCESSE ET LA GRENOUILLE
JOYEUX NOËL MADAGASCAR
HORTON
VAMPIRINA - SAISON 1
NINA'S WORLD
LA BELLE ET LA BÊTE
BEYOND TWO SOULS
FINAL FANTASY V
DISNEY PRINCESSES
DISNEY TSUM TSUM
DANONE KITCHEN
KIRI
LA LAITIÈRE
QUICK
CLUB MED
LA REDOUTE
CANDY UP

Autres Références Doublage : « L'âge de Glace 3 », « Volt », « Bambi II », « ÇA » (Beverly), « Stranger Things » (Max), « Logan » (Laura), « The Nice Guys » (Holly), « À la Poursuite de Demain » (Athena), « Annie » (Annie), « Maléfique » (Maléfique enfant), « The Conjuring » (Christine), « Alice au Pays des Merveilles» (Alice Enfant), « Les Orphelins Baudelaire 2017 » (Violette Baudelaire), « Soy Luna » (Luna), « Camp Kikiwaka » (Zuri), « The Americans » (Paige), « Once Upon a Time » (Young Snow White)

RÉALISATRICE

2017
C'EST POUR LES GRANDS
Réal : Clara QUILICHINI
Esec - Ecole Supérieur d'Etudes Cinématographiques Paris

FORMATION

ARTMOSPHÈRE - NEW YORK

Stage d'été (Broadway Dance Center, Alvin Ailey & Voice Academy)

LAMDA - LONDRES
Stade d'été Comédie Musicale

MÉTHODE MEISNER
Cours avec Maud BUQUET

ESEC - PARIS
École de cinéma / 2e année / Réalisation

RADA - LONDRES
Stage d'été Comédie Musicale

C ME ACTING
Stage d'acting avec la réalisatrice australienne Elise MC LEOD

CLAUDE MATHIEU - PARIS
École de théâtre

RENSEIGNEMENTS COMPLÉMENTAIRES

Langue(s) : anglais, français, espagnol (niveau scolaire)
Musique : piano (depuis ses 6 ans), guitare, chant (soprano)
Sport(s) : danse classique (7 ans conservatoire), modern jazz (4 ans), yoga, claquettes

Pour plus d'infos sur Agent Agitateur

AGENCE AGENT AGITATEUR
147 rue Saint Martin 75003 Paris
Tel: 01 47 23 05 46
Fax: 01 42 54 11 20
Email: contact@agentagitateur.com
Website : www.agentagitateur.com